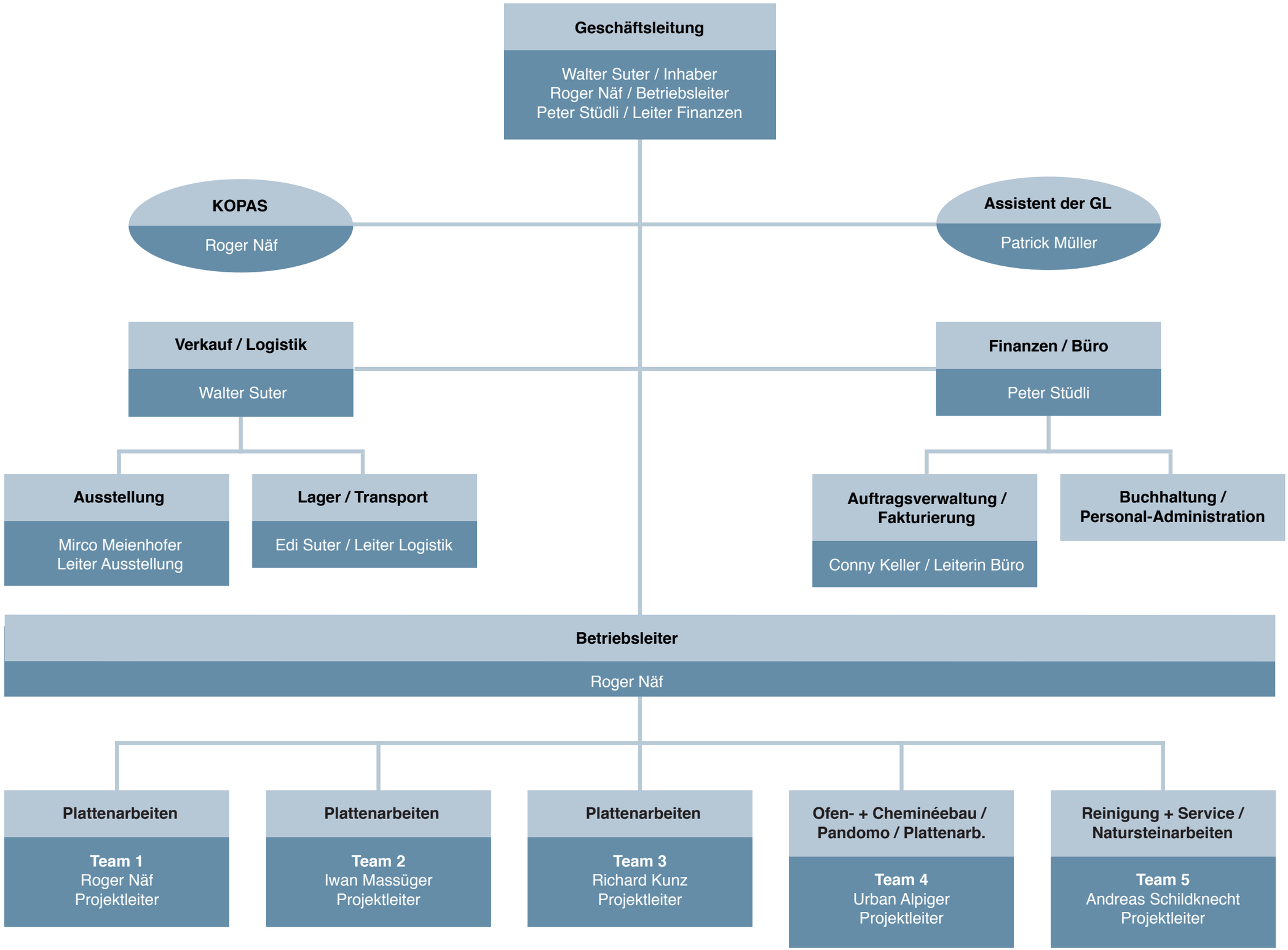
Geschäftsleitung
Walter Suter / Inhaber
Roger Näf / Betriebsleiter
Peter Stüdli / Leiter Finanzen
KOPAS
Roger Näf
Assistent der GL
Patrick Müller
Verkauf / Logistik
Walter Suter
Finanzen / Büro
Peter Stüdli
Ausstellung
Mirco Meienhofer
Leiter Ausstellung
Lager / Transport
Edi Suter / Leiter Logistik
Auftragsverwaltung / Fakturierung
Conny Keller / Leiterin Büro
Buchhaltung / Personal-Administration
Betriebsleiter
Roger Näf
Plattenarbeiten
Team 1
Roger Näf
Projektleiter
Plattenarbeiten
Team 2
Iwan Massüger
Projektleiter
Plattenarbeiten
Team 3
Richard Kunz
Projektleiter
Ofen- + Cheminéebau / Pandomo / Plattenarb.
Team 4
Urban Alpiger
Projektleiter
Reinigung + Service / Natursteinarbeiten
Team 5
Andreas Schildknecht
Projektleiter